

セレニア®で「嘔吐」がおさまっても、
必ず再来院してください。

次回来院される日

月 日

次回の検査など

食事

お水

ご不安であれば、
ご自宅でも投与可能な
飲み薬を処方いたします。
お気軽にご相談ください。



Pfizer Animal Health

ファイザー株式会社
〒151-8589 東京都渋谷区代々木3-22-7

CA-1202-21-PP-536-01
C00722

嘔吐がツライのは、
ボクも同じだよ…



早く効く よく効く
1日1回の制吐剤

セレニア®

Ⓜ 動物用医薬品 要指示 錠剤・注射剤

「嘔吐」は病気ではありません。
でも、重大な病気のシグナルである可能性があります。

「嘔吐」の
原因として
考えられること

中毒

- 様々な薬剤
- 鉛、亜鉛
- その他毒物
など

食事の問題

- 無分別な食事
- 過食
- 食物アレルギー
など

腸の病気

- 腸炎
- 腸の腫瘍
- 感染症
など

脳や 神経の病気

- 前庭疾患
- 脳内腫瘍
- 神経疾患
など

胃の病気

- 胃炎
- 胃潰瘍
- 胃の腫瘍
など

胃腸以外の 臓器の病気

- 腹腔内腫瘍
- 肝臓疾患
- 横隔膜ヘルニア
など

その他の要因

- 乗り物酔い
- 不安・緊張
- ストレス
など



「嘔吐」をきっかけに大きな病気が見つかることもあります。

特に病気になっていない場合でも時々嘔吐することはあります。
でも、「嘔吐」は放っておいてはいけません。



「嘔吐」がツライのは人間と同じです。
苦しいのはもとより
体力も消耗します。



体内の水分を大量に吐いてしまい
脱水症状を起こす
ことがあります。

「嘔吐」によるリスク

体内イオンの
バランスが乱れて
具合が悪くなる
ことがあります。

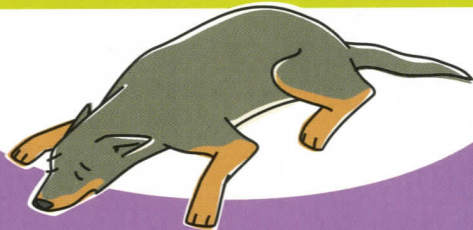

吐いたものが
気管や肺に入って
呼吸困難や肺炎を
起こす
ことがあります。



次の場合は特に注意が必要です。

一日に何度も嘔吐する

嘔吐が長い間続く

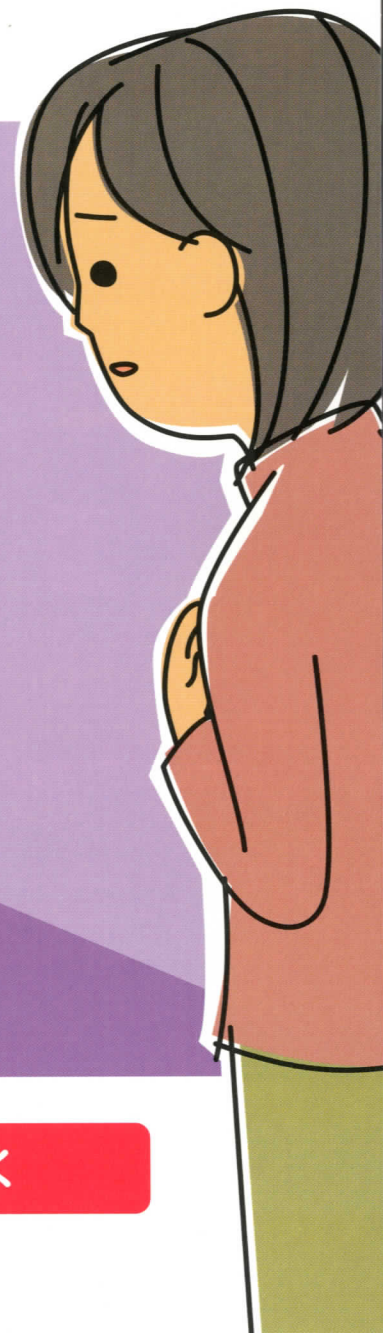

まず「嘔吐」を止める。 ここから病気の発見・治療が スタートします。

セレニア®は1日1回の投与で、
しっかりと「嘔吐」を止めることができる
専用の吐き止め(制吐剤)です。



セレニア®が効くしくみ

「嘔吐」は様々な刺激が
嘔吐中枢と呼ばれる部位に伝えられ、
「嘔吐」の指令を出すことで起こります。
セレニア®は、この中枢に働きかけて
「嘔吐」を止めます。

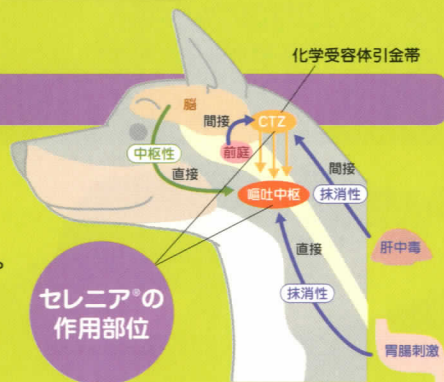

セレニア®の
作用部位

以下のような場合、「嘔吐」を止めてはいけません。

- 農薬や毒物などを摂取してしまった中毒の場合
- 異物を飲み込んでしまった場合

いずれにしても、ご家庭では原因の特定や処置が難しいので、速やかに獣医さんにご相談ください。

「嘔吐が止まったから」と安心せずに、獣医さんと必要な検査について
話し合っ、原因にもとづいた治療を行う必要があります。

「嘔吐」を止めてあげることが大切ですが、
その原因をしっかりと調べてきちんと治療することのほうがもっと重要です。

ご帰宅後、もし一度でも「嘔吐」したら、
その状況やその後の様子をよく観察してあげてください。

- | | |
|-----------------|--|
| 1 食後から吐くまでの時間は? | <input type="checkbox"/> 食べてすぐ <input type="checkbox"/> 数分後 <input type="checkbox"/> 数時間後 |
| 2 吐いた食べ物の様子は? | <input type="checkbox"/> 消化している <input type="checkbox"/> 消化していない |
| 3 吐いたものの色は? | _____ 色 |
| 4 吐くときの様子は? | <input type="checkbox"/> お腹を強く収縮しながら吐く <input type="checkbox"/> 苦しмайいで吐く
<input type="checkbox"/> その他() |
| 5 食欲は? | <input type="checkbox"/> ある <input type="checkbox"/> ない |
| 6 食べ物を飲み込む様子は? | <input type="checkbox"/> 飲み込みづらそう <input type="checkbox"/> 異常なし |
| 7 水を飲むときの様子は? | <input type="checkbox"/> 飲みづらそう <input type="checkbox"/> 飲みづらそうなのもある
<input type="checkbox"/> 異常なし |
| 8 うんちの状態 | <input type="checkbox"/> 通常通り <input type="checkbox"/> 下痢をしている |
| 9 その他の様子 | <input type="checkbox"/> よだれ <input type="checkbox"/> 苦しそう <input type="checkbox"/> 不安な様子 <input type="checkbox"/> 通常通り元気
<input type="checkbox"/> その他() |

